

Notice de téléchargement du logiciel CineKlee Continuity et ouverture du fichier avec FileMaker Pro (Mac)

Prérequis : vérifiez votre OS de Mac : pour connaître votre OS, Cliquez sur la pomme en haut à gauche de votre écran et sélectionnez à propos de ce mac. Cette fenêtre s'affiche :

Si votre OS est inférieur à 10.15, vous ne pourrez pas installer CineKlee Continuity.



1. Télécharger le fichier d'installation de FileMaker Pro depuis la page internet dédiée en fonction de votre version d'OS de Mac :

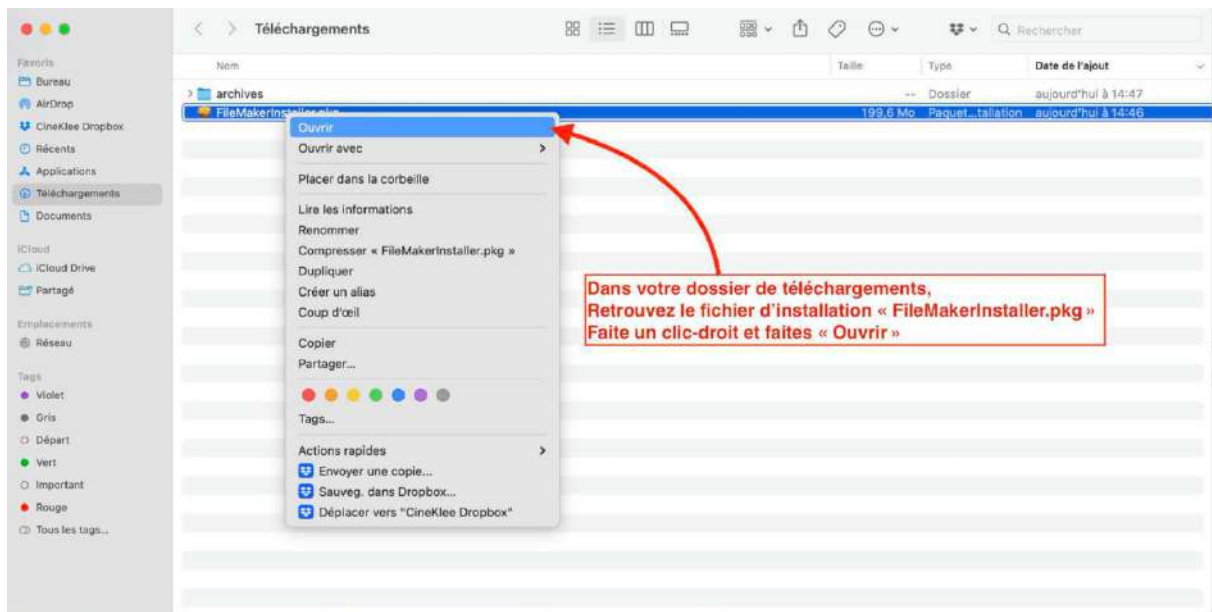

Si votre système bloque l'ouverture de FileMaker et que vous obtenez ce message :



Si votre OS est inférieur à 13, suivez les instructions de la page suivante.

Si votre OS est supérieur ou égal à 13, sautez la page suivante.

Si tout se passe bien, rendez-vous à la page 7 du tutoriel

Votre OS est Inférieur à 13, suivez ses 4 étapes et rendez-vous à la page 7 du tutoriel.

1. Dans le menu de la pomme, allez dans préférences système

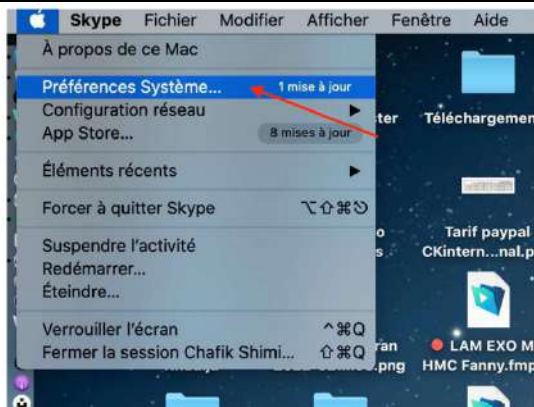

2. Cliquez sur Confidentialité et sécurité



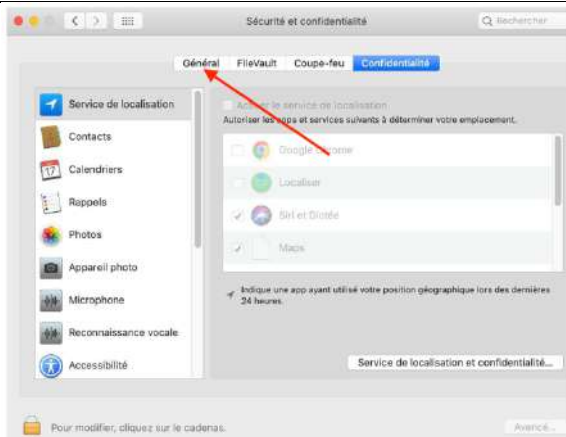

3. Cliquez sur l'onglet Général

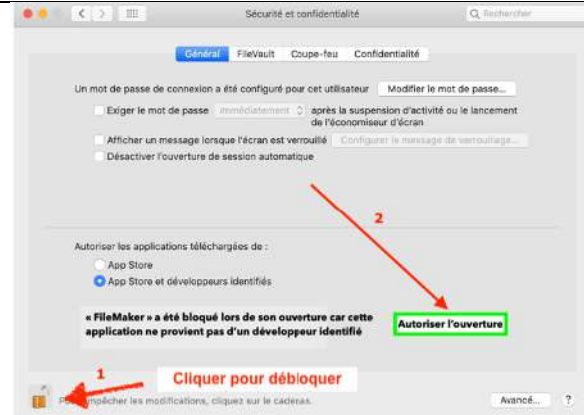

4. Déverrouillez et autorisez l'ouverture de l'application FileMaker

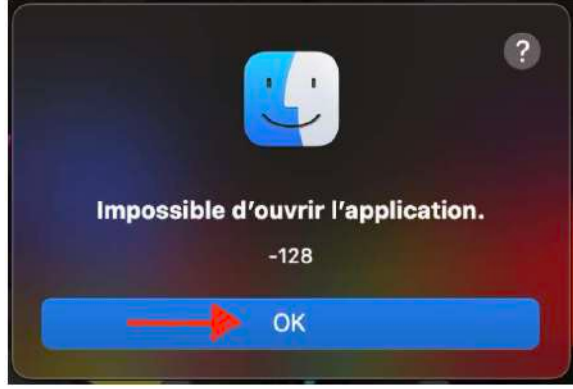

Votre OS est supérieur ou égal à 13, suivez les étapes suivantes :

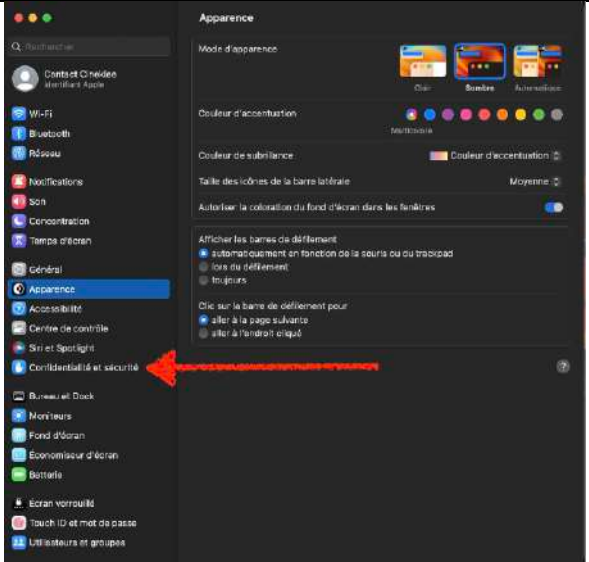
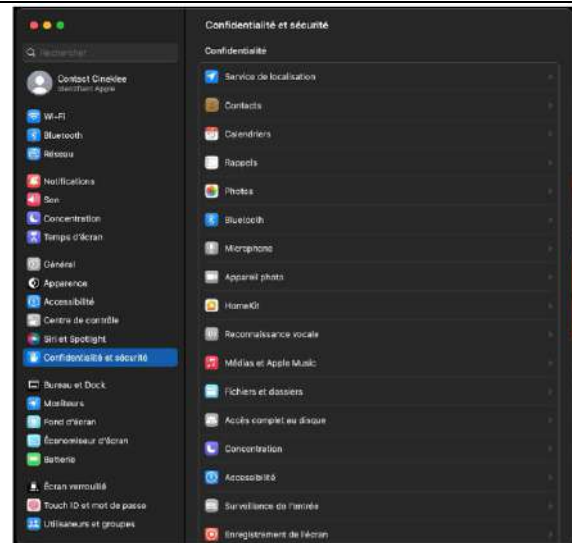
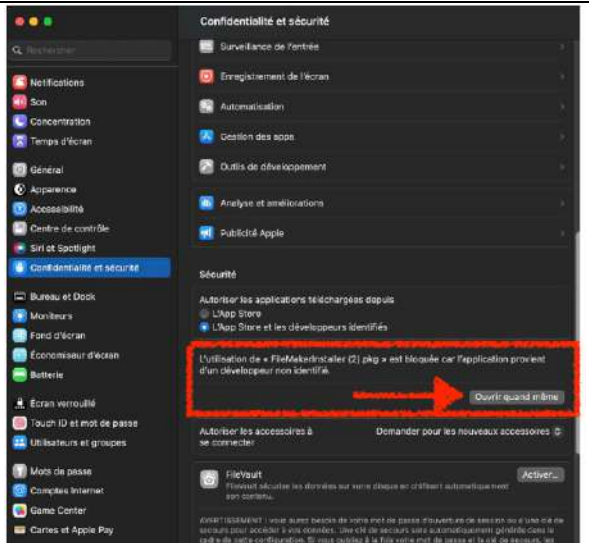
<p>1. Cliquez sur OK</p> 	<p>2. Cliquez sur OK</p> 
<p>3. Dans le menu de la pomme, allez sur Réglages du système</p> 	<p>4. Allez dans Confidentialité et sécurité</p> 
<p>5. Scrollez vers le bas</p> 	<p>6. Cliquez sur Ouvrir quand même</p> 

7. Cliquez sur Utiliser le mot de passe

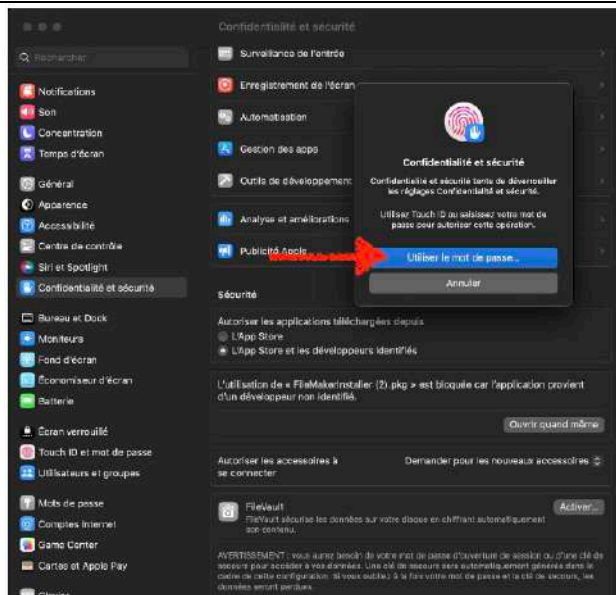

8. Entrez votre mot de passe et cliquez sur Déverrouiller

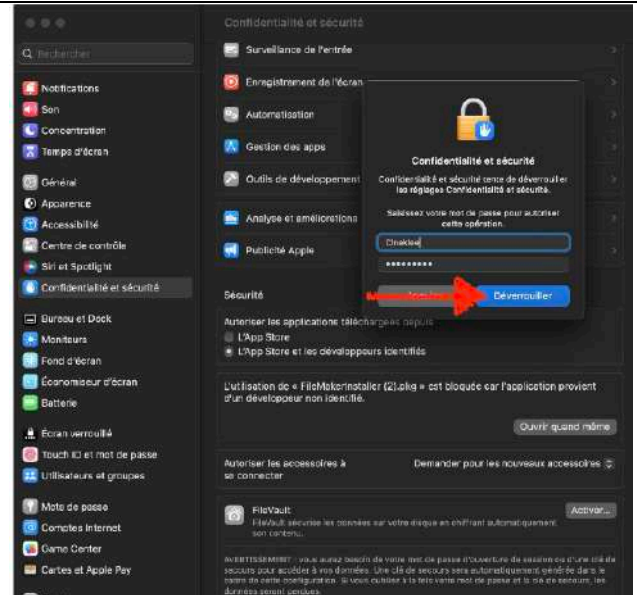

9. Cliquez sur Continuer

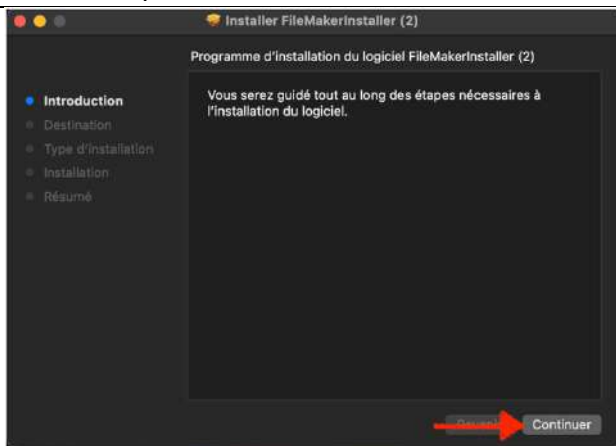

10. Cliquez sur Continuer

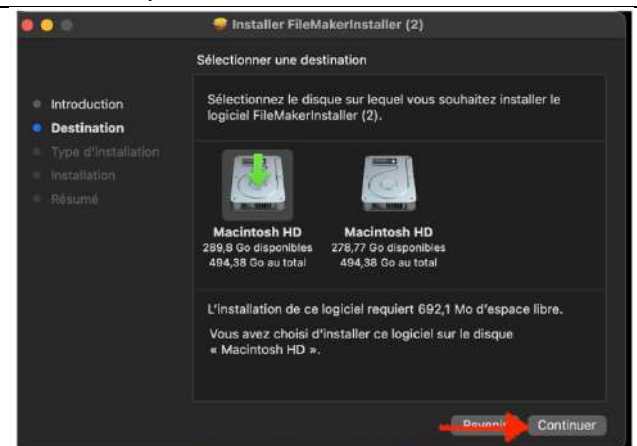

11. Cliquez sur installer

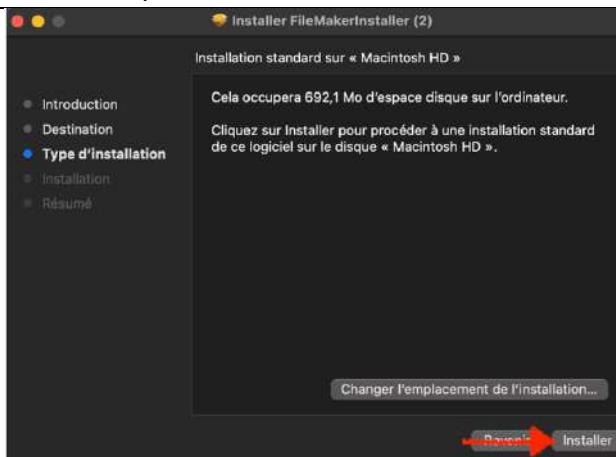

12. Cliquez sur OK

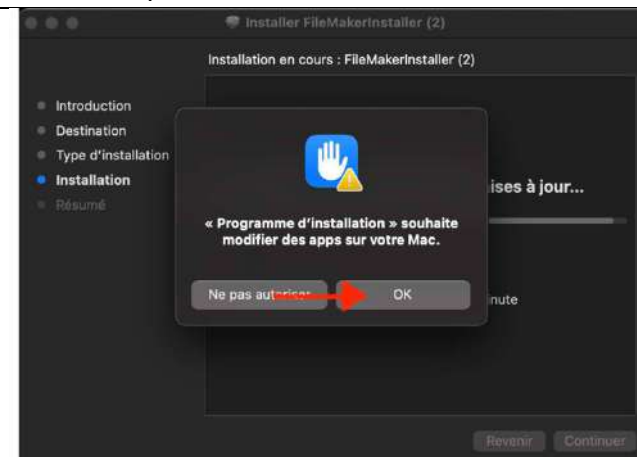

13. Cliquez sur Fermer

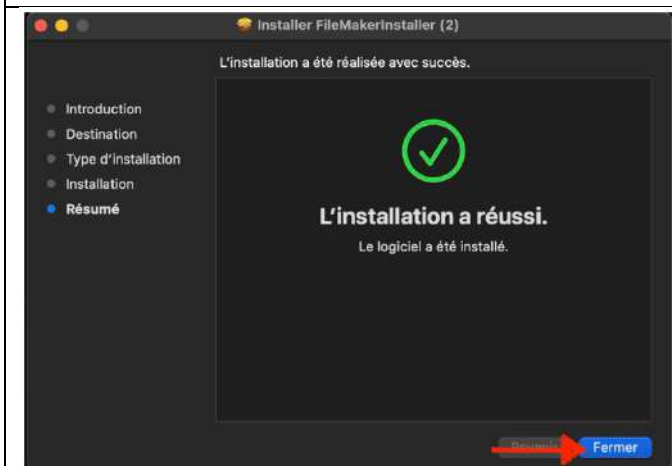

14. Cliquez sur Placer dans la corbeille



Suite du tutoriel d'installation

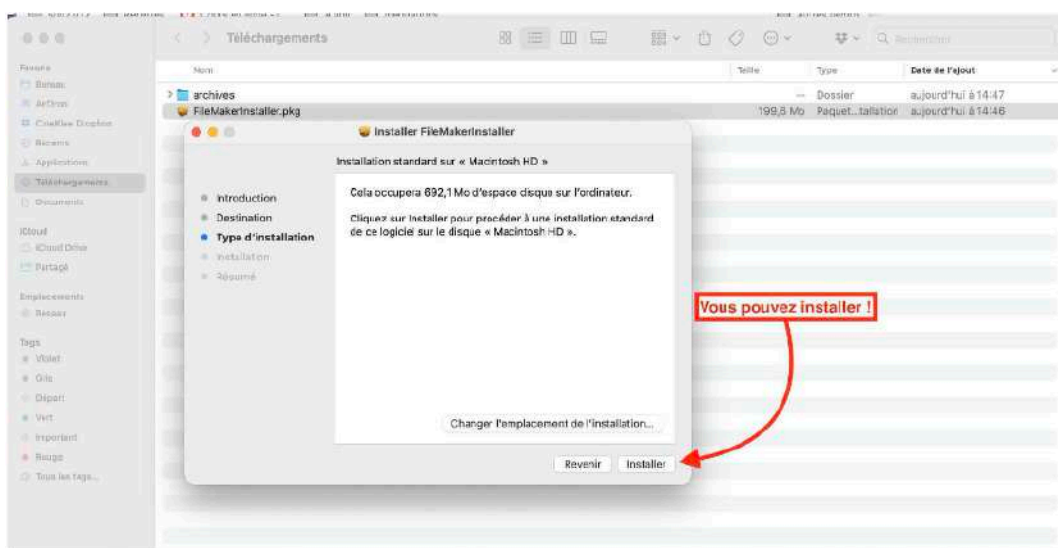
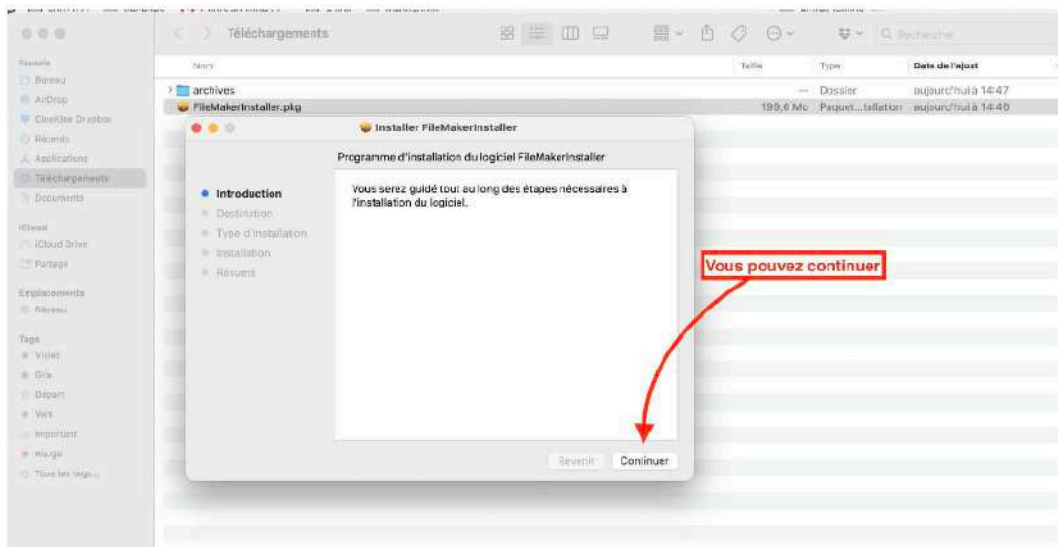
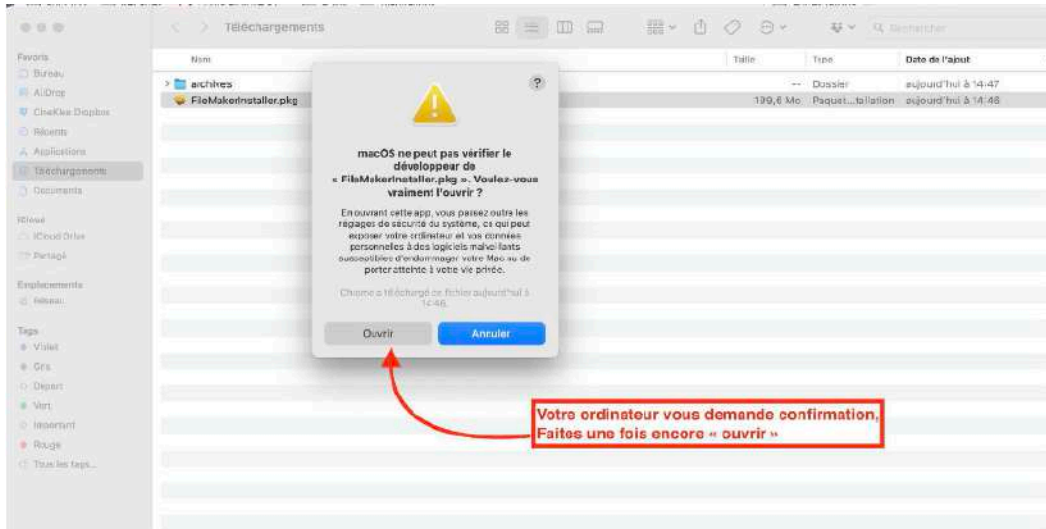

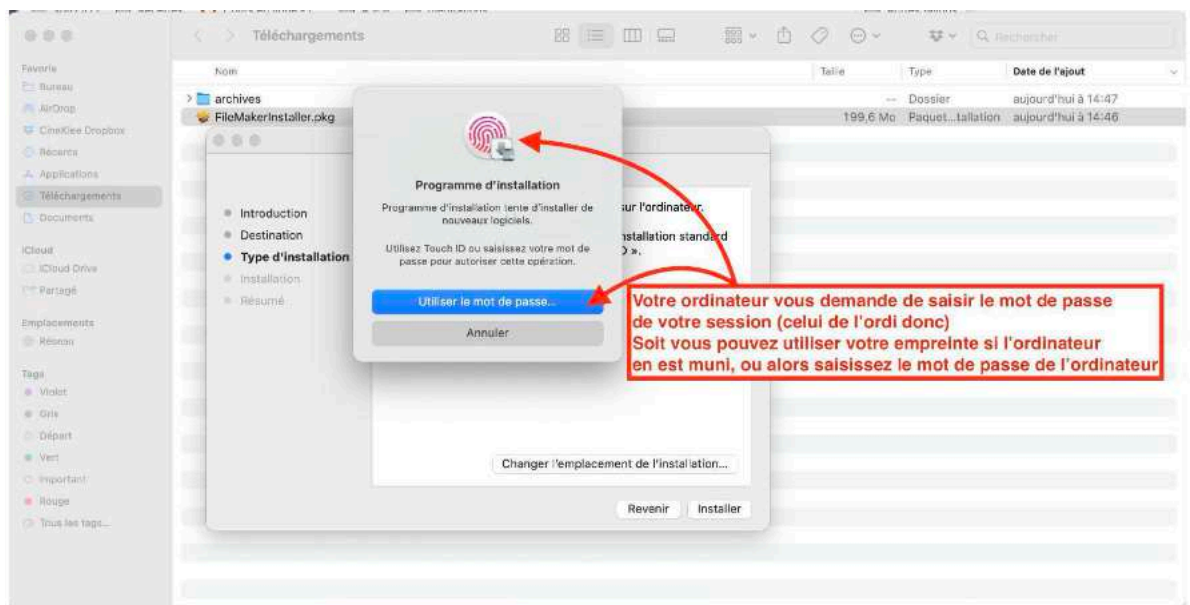
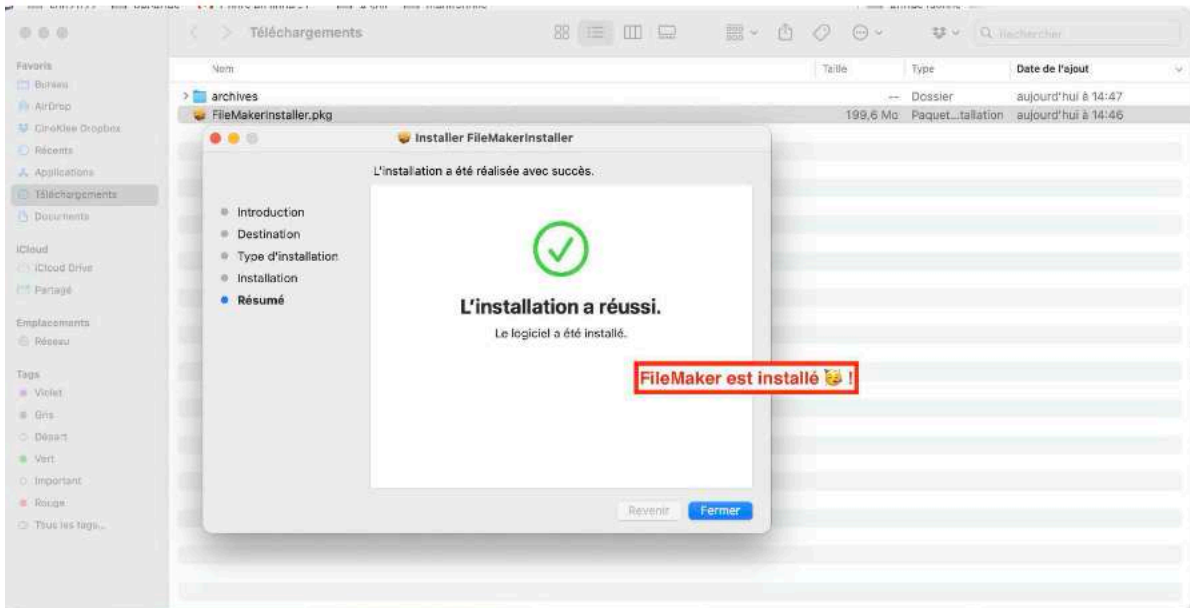

2. Laissez FileMaker de côté pour l'instant et téléchargez CineKlee Continuity depuis la page internet dédiée :

Guide d'installation CineKlee® Continuity

Pour Mac OS 10.15 et plus
PC sur Windows 8.1 éditions Standard et Professionnel (64 bits uniquement)
& Windows 10 éditions Entreprise et Professionnel (64 bits uniquement)
Windows 11
iPad & iPhone iOS 13.2 et plus

Suivez bien les 3 étapes de téléchargement liées à votre appareil

Cliquez pour télécharger CineKlee Continuity

Mac

1. Téléchargez le tutoriel d'installation
2. Téléchargez FileMaker Pro
3. Téléchargez CineKlee Continuity

Windows

1. Téléchargez le tutoriel d'installation
2. Téléchargez FileMaker
3. Téléchargez CineKlee Continuity

iPad / iPhone

1. Téléchargez le tutoriel d'installation
2. Téléchargez Claris FileMaker Go
3. Téléchargez CineKlee Continuity

Votre fichier se nomme CKContinuity.fmp12 et se trouve dans votre dossier de Téléchargements.

Recherche dans «...» Rechercher : Ce Mac « Téléchargements »

Nom	Type	Date de dernière ouverture
Continuity.fmp12	FileMak...cument	--

Votre CineKlee Continuity est dans votre dossier de Téléchargements. Rangez-le où vous voulez, sur votre bureau par exemple .

3. Il est temps d'ouvrir CineKlee Continuity avec FileMaker Pro :

Cliquez sur CKContinuity.fmp12

Accepter le contrat de licence FileMaker Pro



Cliquez OK sur le message de la fenêtre

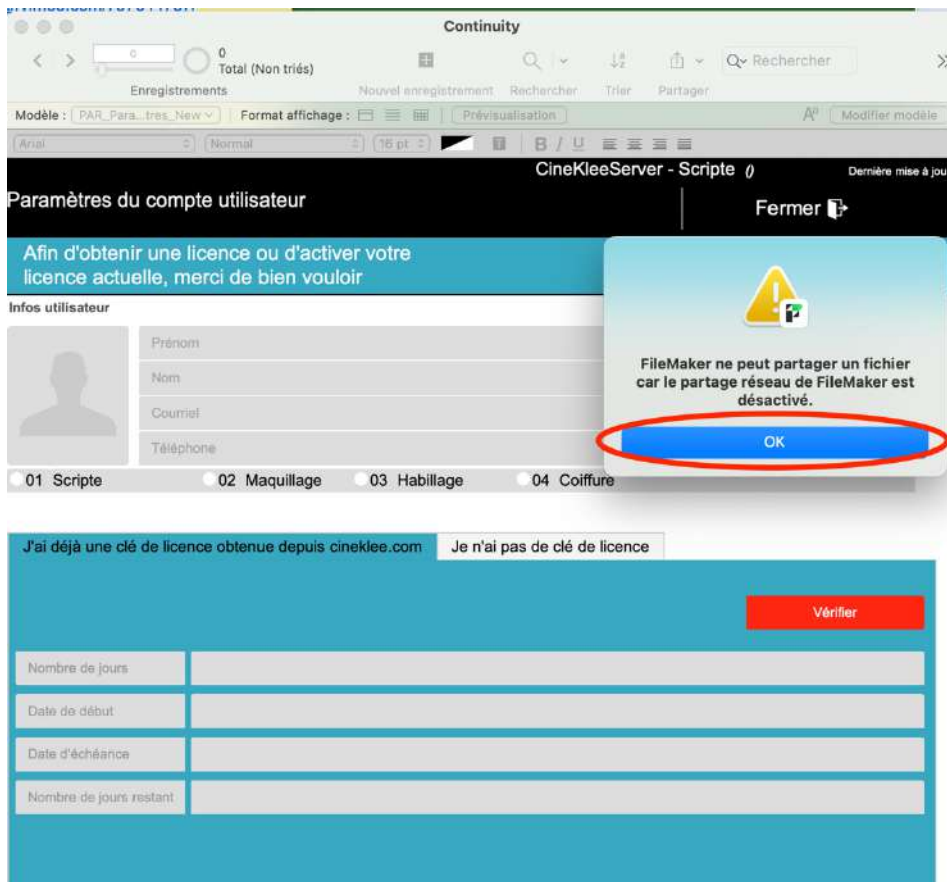

Remplissez vos informations, sélectionnez votre métier et copiez votre clé de licence reçue par mail dans la case dédiée. Appuyez ensuite sur vérifier.

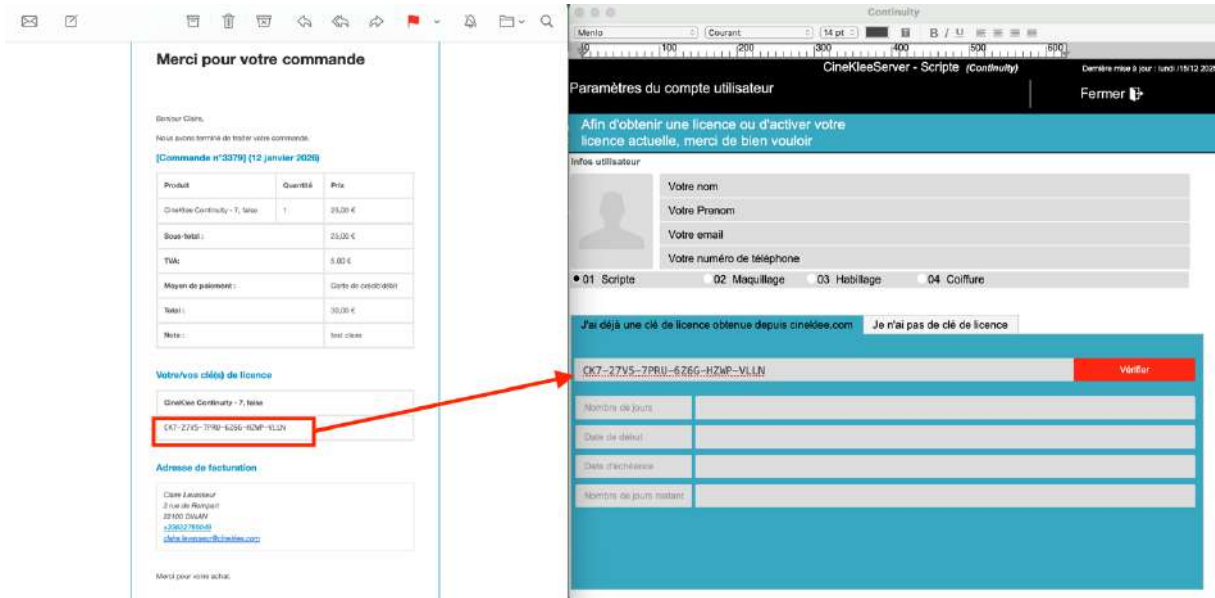

Fermez la fenêtre pop-up puis activez votre licence.

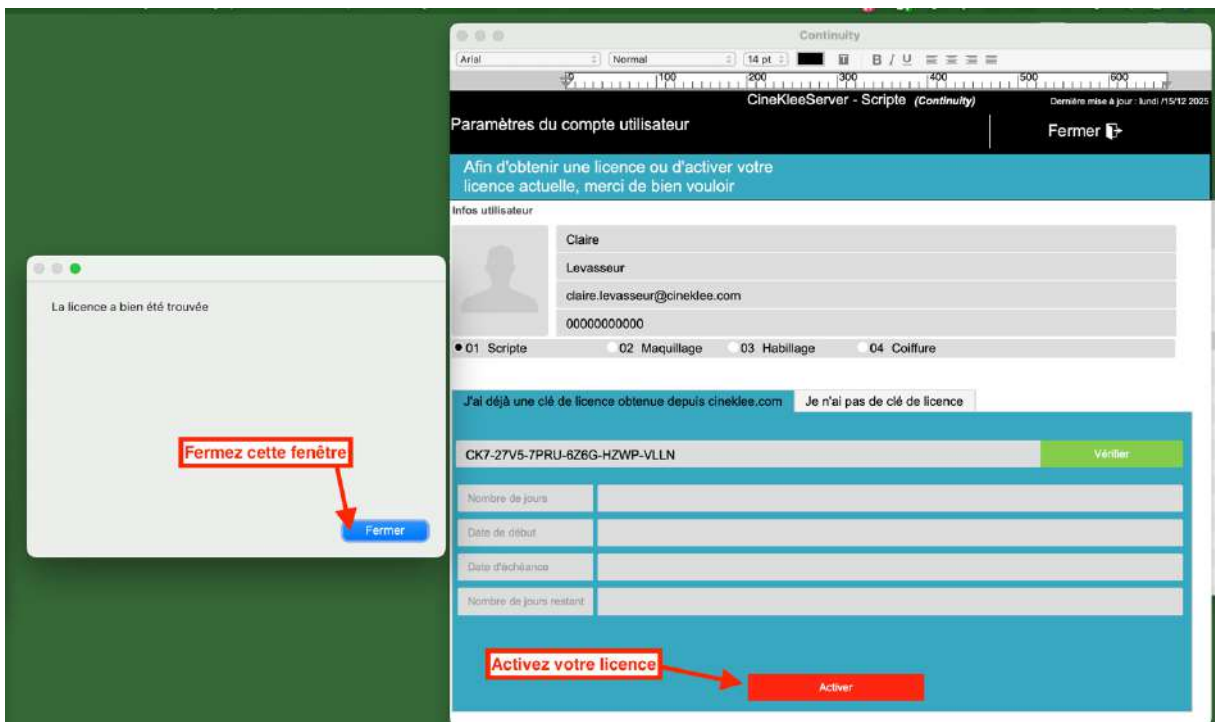

Votre nom d'utilisateur est la première lettre de votre prénom.nom

Exemple : Caroline Vallier = C.Vallier

Dans le cas d'un nom composé, seule la première partie du nom sera conservée

Exemple : Sylvie Le Berre = S.Le

Choisissez maintenant votre mot de passe et confirmez-le.

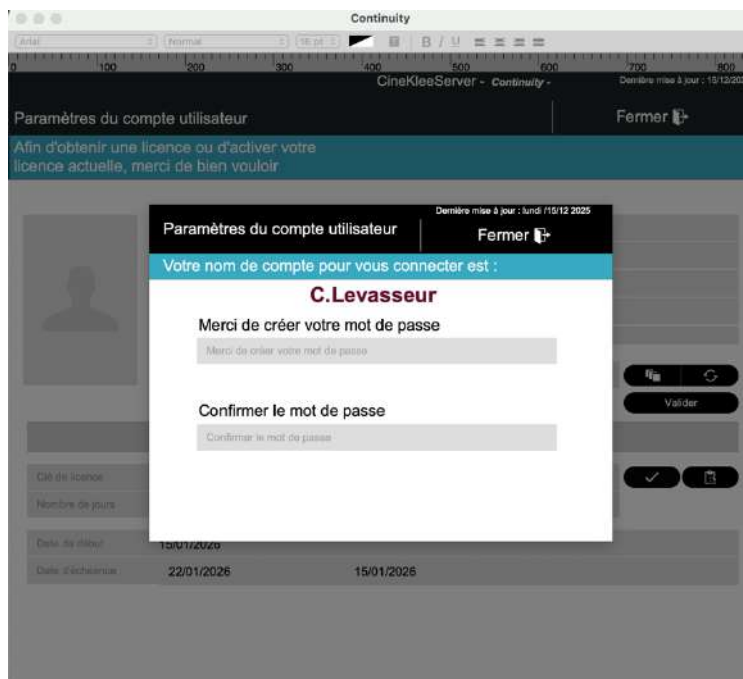

Vous voici maintenant sur CineKlee Continuity

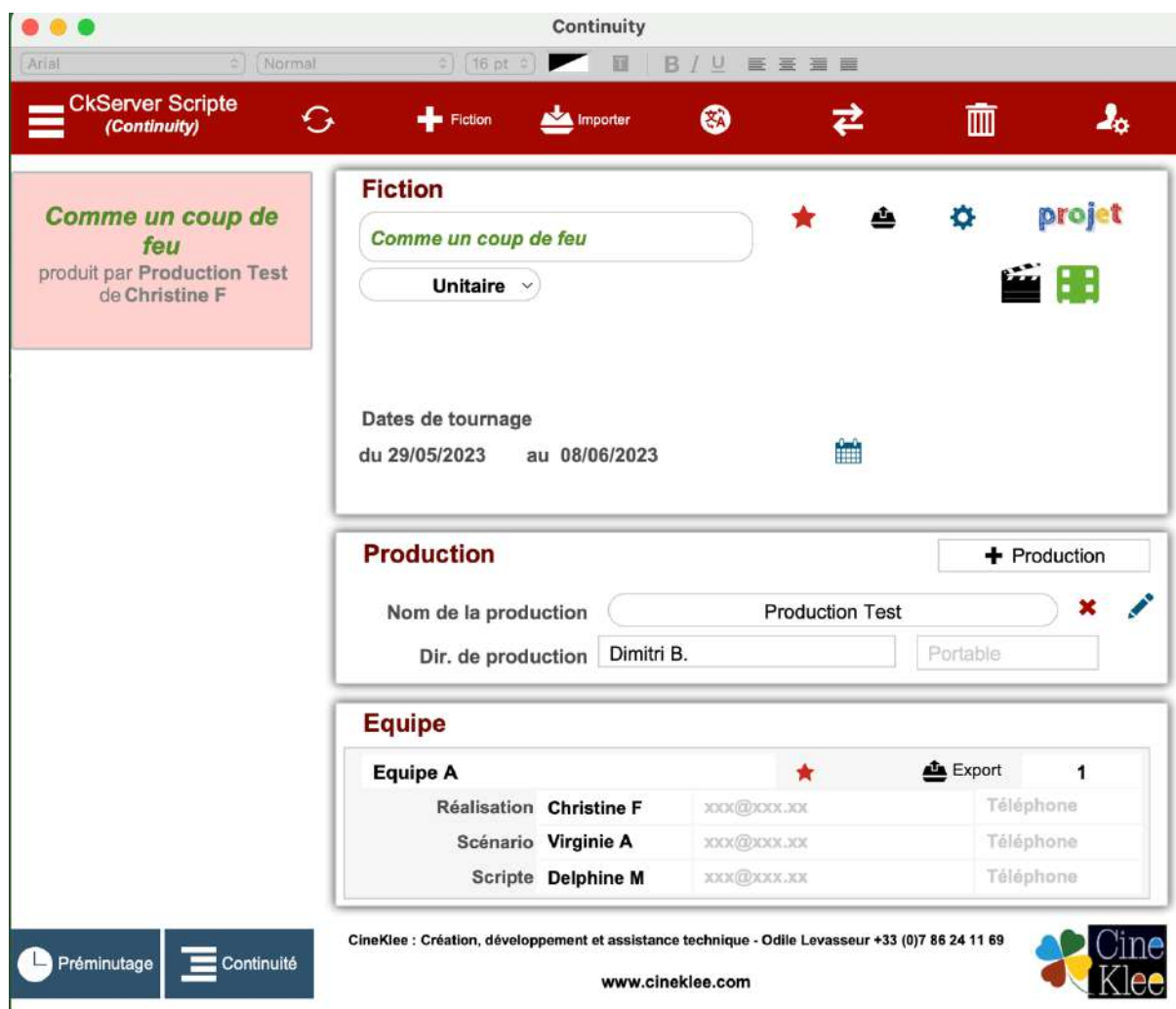

Vous pouvez quitter CineKlee Continuity en passant par le profil utilisateur.

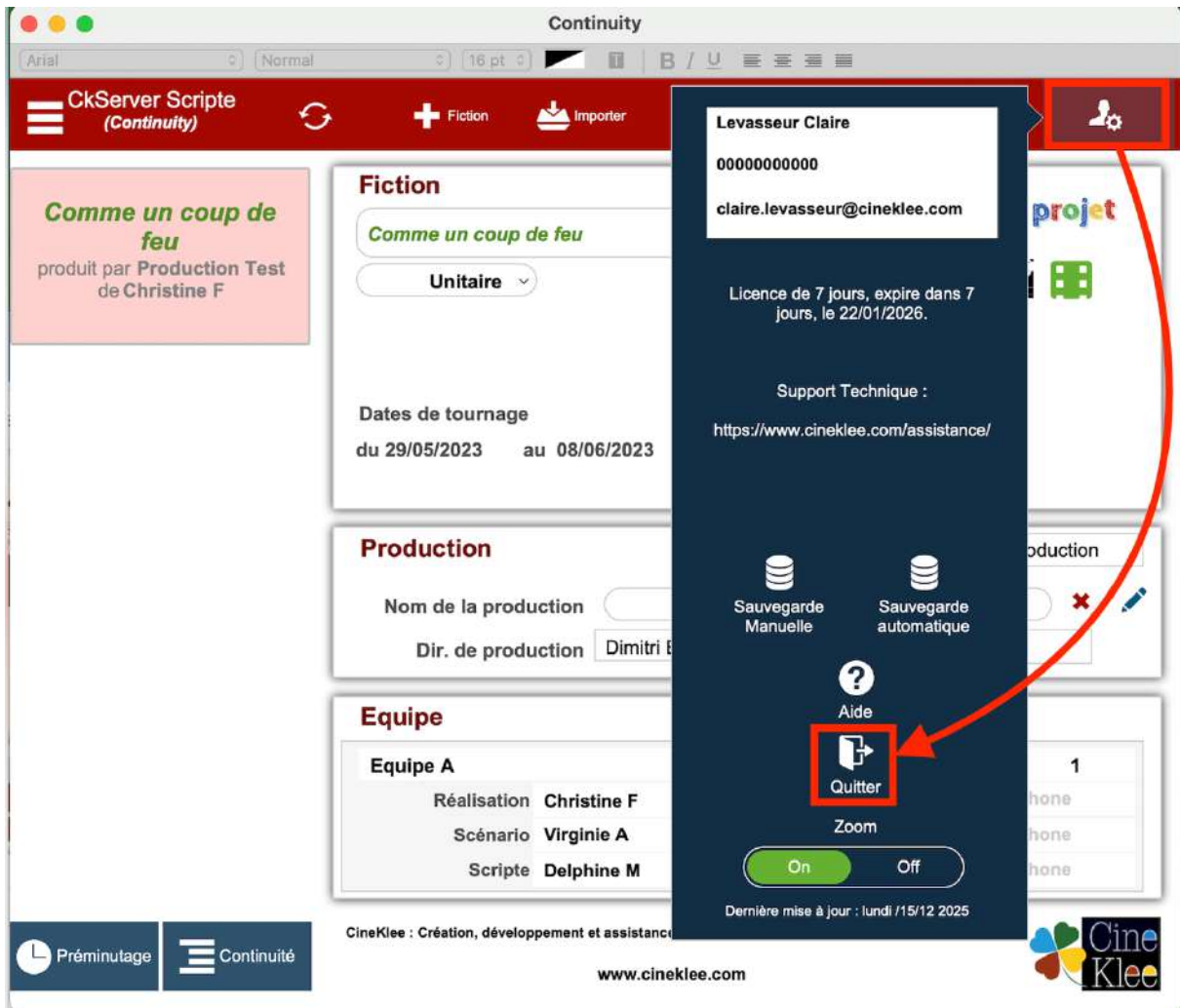

Pour ouvrir de nouveau le fichier CKContinuity.fmp12, cliquez dessus : cette fenêtre s'affiche. Vous devez alors inscrire votre nom de compte et votre mot de passe pour rouvrir le fichier.

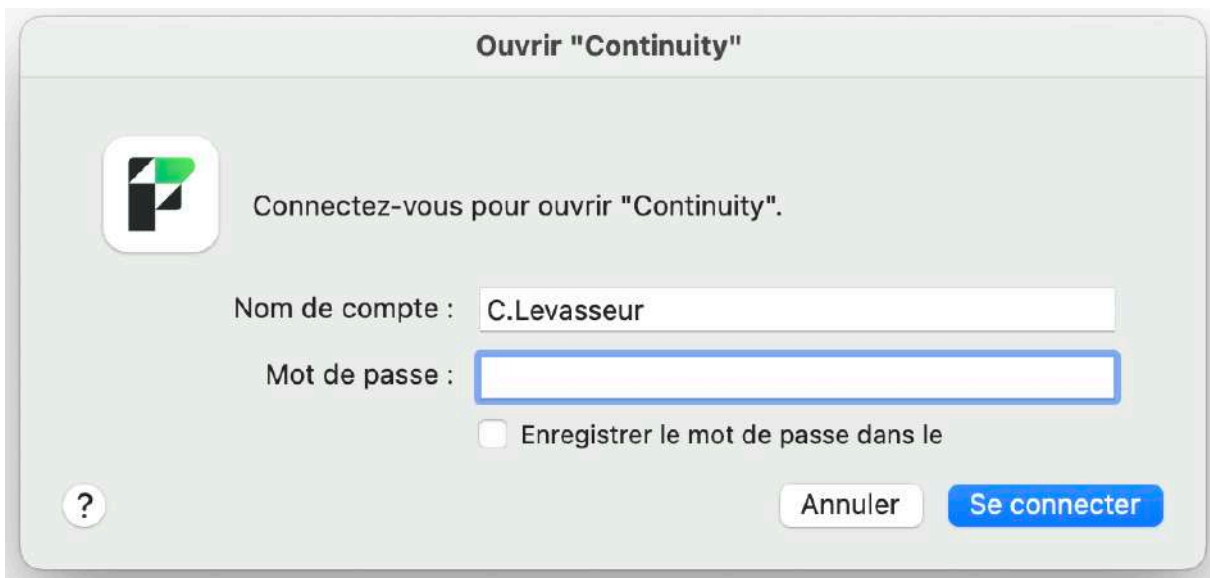

Si vous voulez entrer une autre clé de licence achetée depuis le site cineklee.com avant que la clé soit expirée, cliquez sur « Activez une licence achetée sur cineklee.com » dans le profil utilisateur. Vous pourrez également activer une autre clé après péremption de votre licence lorsque vous en aurez besoin, en cliquant sur « Licence » lors de l'ouverture de votre logiciel.

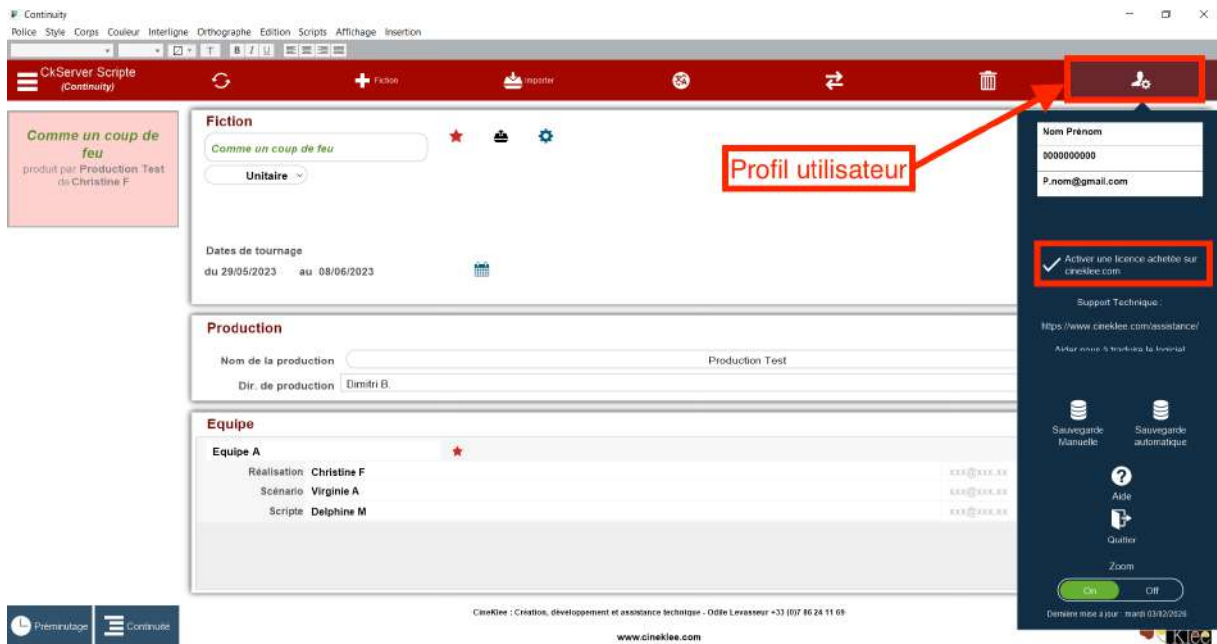

Vous arrivez alors sur l'interface Paramètres utilisateur, dans laquelle vous pourrez copier une autre clé achetée depuis le site pour l'activer. Les jours de licences s'ajouteront automatiquement.

