

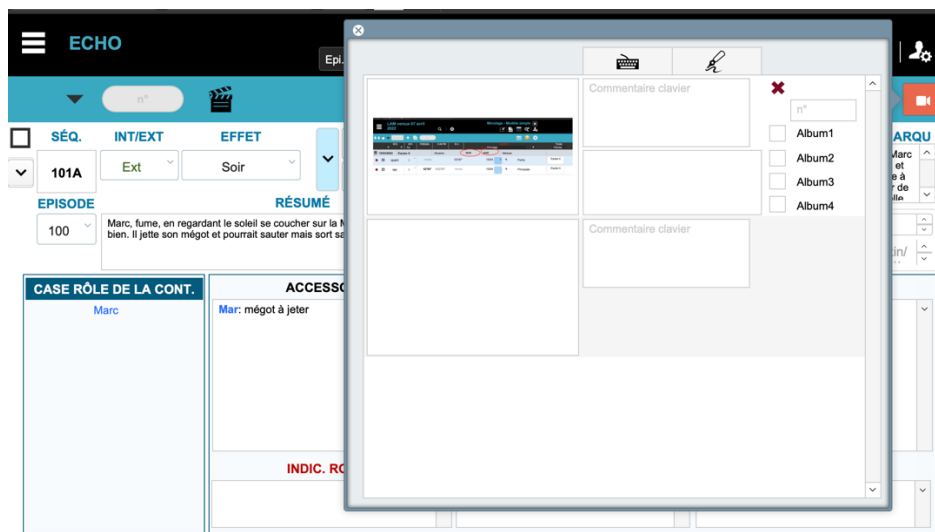

IMPORTER DES PHOTOS DE RACCORD & METTRE A JOUR LA CONTINUITÉ A PARTIR D'UN AUTRE CINEKLEE

- 1) Commencer par transférer une copie de votre fichier « MonProjet.fmpur » à votre assistant.e via AirDrop (voir tutoriel transfert compte assistant ici : https://www.cineklee.com/wp-content/uploads/2021/02/TUTO_compte-assistant.pdf)



Voici l'état de photos avant le tournage (c'est vide !)

- 2) L'assistant.e récupère le fichier, modifie la continuité, ou part en tournage, prend des photos sur plateau et les affine aux séquences dans son fichier MonProjet.fmpur

- 3) Une fois la journée de tournage, ou la mise à jour de sa continuité terminée, il.elle va devoir créer une copie de son MonProjet.fmpur qui sera

automatiquement renommé : « CKImport.fmpur » via le bouton «  » dans l'interface « projet ».

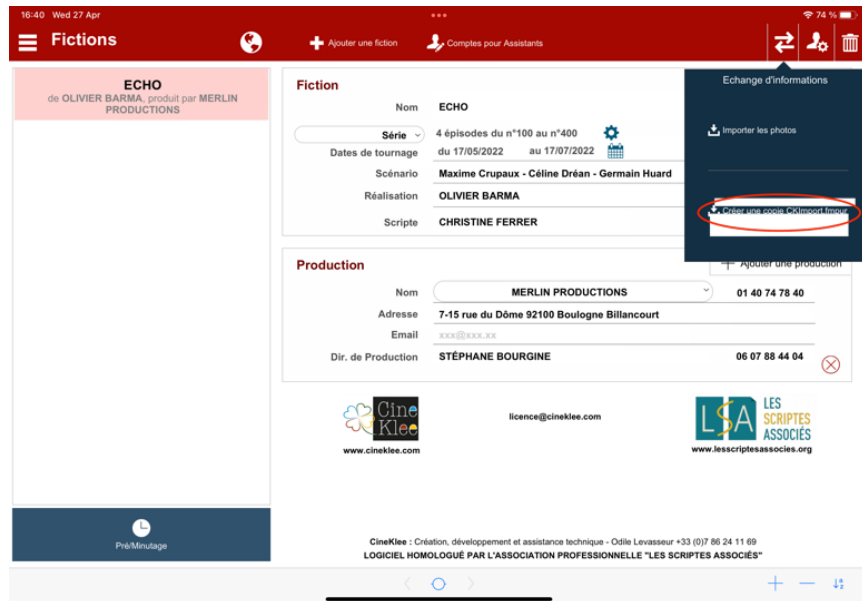

- 4) L'assistant.e ferme son « MonProjet.fmpur » et retrouve son fichier « CKimport.fmpur » dans le logiciel « FileMaker Go »

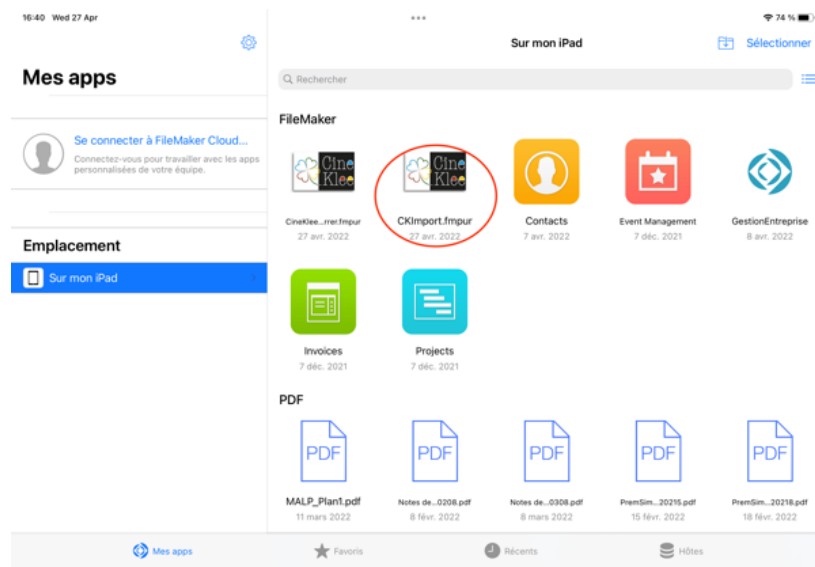

- 5) L'assistant.e peut alors transférer le CKImport.fmpur via Airdrop à sa.son chef.fe
- 6) Copier le fichier dans le même dossier où votre « MonProjet.fmpur » est rangé
- 7) Pour importer les photos de raccord, cliquez sur « importer les photos » dans votre MonProjet.fmpur

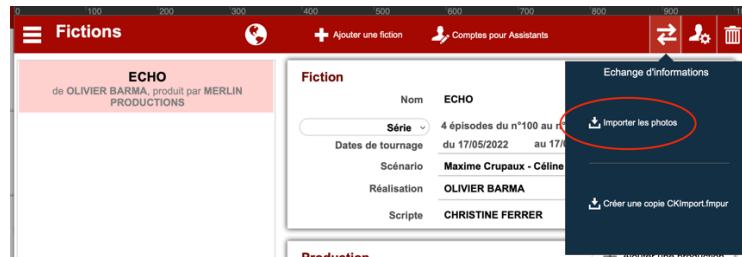

- 8) Les photos sont bien importées. (MonProjet.fmpur a importé toutes les photos de raccord présentes depuis le CKimport de l'assistant.e)

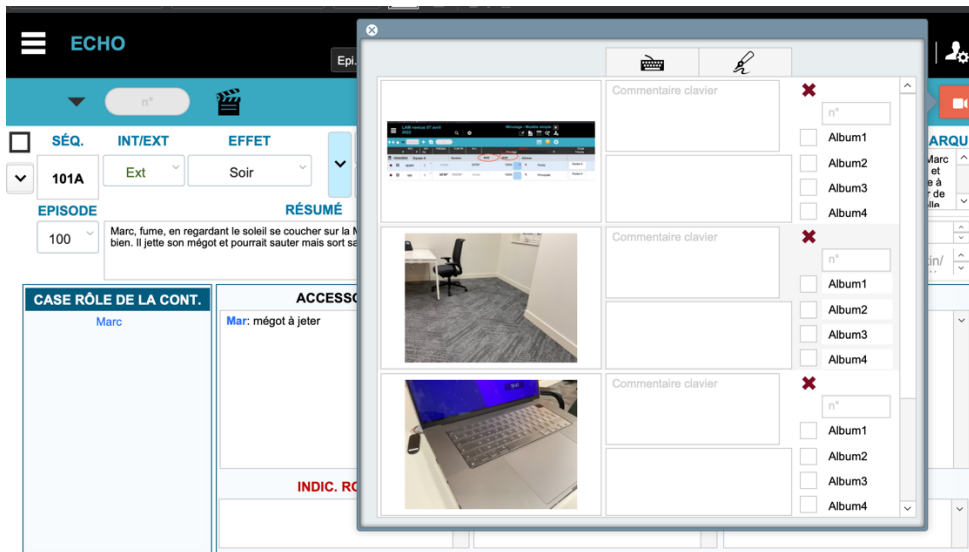

- 9) Comme pour les photos, la mise à jour de la continuité se fait via l'interface « Projet »

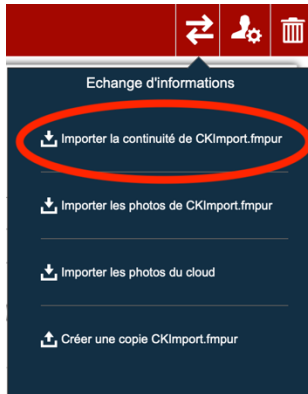

Toutes les séquences de votre continuité seront mises à jour par les informations du « CKImport.fmpur », et toute nouvelle séquence sera importée (sans écraser vos informations sur les fiches rôles, costumes, photos raccords, ou les rapports de production)

- 10) Pour mettre à jour des séquences précises, vous devez aller dans **votre interface continuité**, sélectionner lesdites séquences et importer la continuité du « CKImport.fmpur », en cliquant sur le bouton suivant :

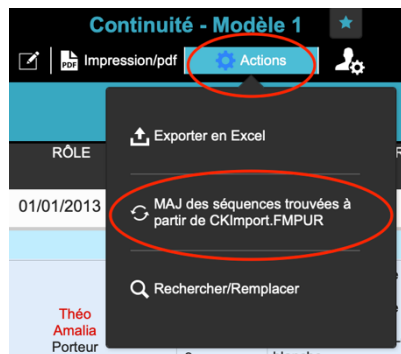

N'hésitez pas à nous contacter !

Notre assistance interviendra aussi rapidement que possible :

- gratuitement par mail à assistance@cineklee.com tous les jours de la semaine de 9h à 17h (et le WE en cas d'urgence)
- gratuitement par skype ou téléphone (06 58 18 05 22) **les mardi et jeudi** (de 9h à 17h)
- **payante** les lundis, mercredis et vendredis selon les tarifs affichés sur la page assistance : <https://www.cineklee.com/sample-page/assistance/>