

# Notice de téléchargement du logiciel CineKlee Props & Deco et ouverture du fichier avec FileMaker Pro (Windows)

Prérequis : vérifiez votre version de Windows dans les paramètres de votre PC à la rubrique « À propos de », partie « Spécifications Windows ».

Les versions compatibles sont :

- Windows 10 éditions Entreprise et Professionnel (64bits uniquement)
- Windows 11

- I. Télécharger le fichier d'installation de FileMaker Pro depuis la page internet dédiée en fonction de votre appareil :

**Mac**

1. Téléchargez le tutoriel d'installation
2. Téléchargez FileMaker Pro
  - Mac OS 15 et plus
  - Mac OS Inférieur à 15
3. Téléchargez CineKlee Props & Deco

**Windows**

1. Téléchargez le tutoriel d'installation
2. Téléchargez FileMaker Pro
3. Téléchargez CineKlee Props & Deco

**iPad / iPhone**

1. Téléchargez le tutoriel d'installation
2. Téléchargez Claris FileMaker Go
3. Téléchargez CineKlee Props & Deco

Dans vos téléchargements, vous trouverez le dossier FileMakerInstaller.zip. Cliquez dessus.

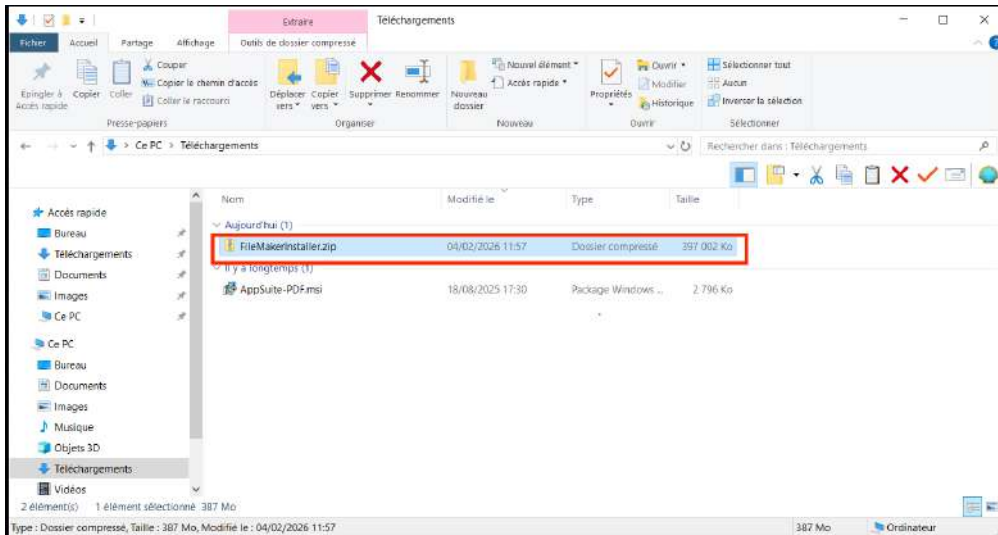

Cliquer sur l'icône « Extraire tout » pour décompresser le fichier zip

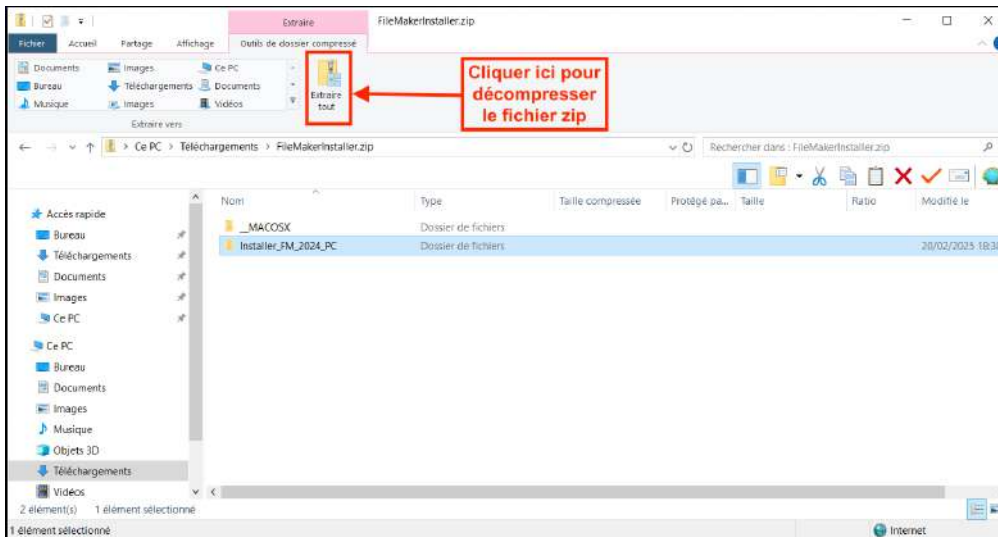

Cocher « afficher les dossiers extraits une fois l'opération terminée » et cliquer sur extraire.

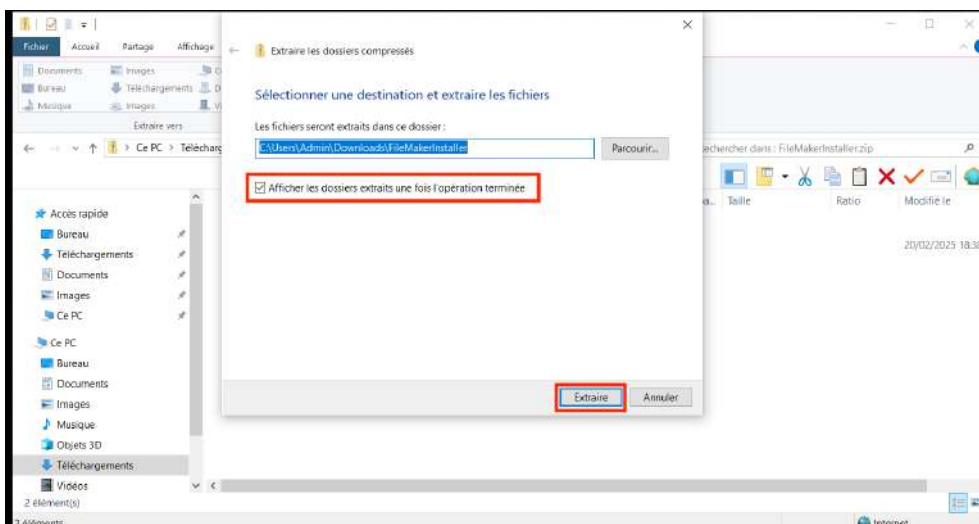

Cliquez sur Setup.exe

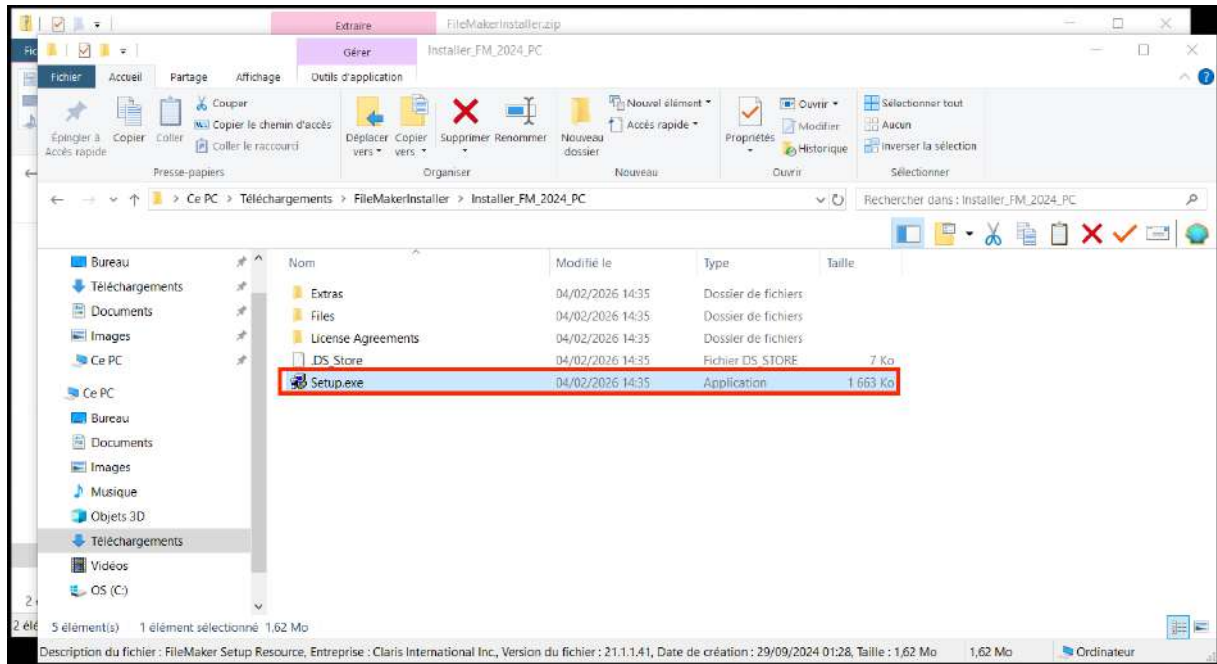

Vous allez maintenant installer FileMaker Pro

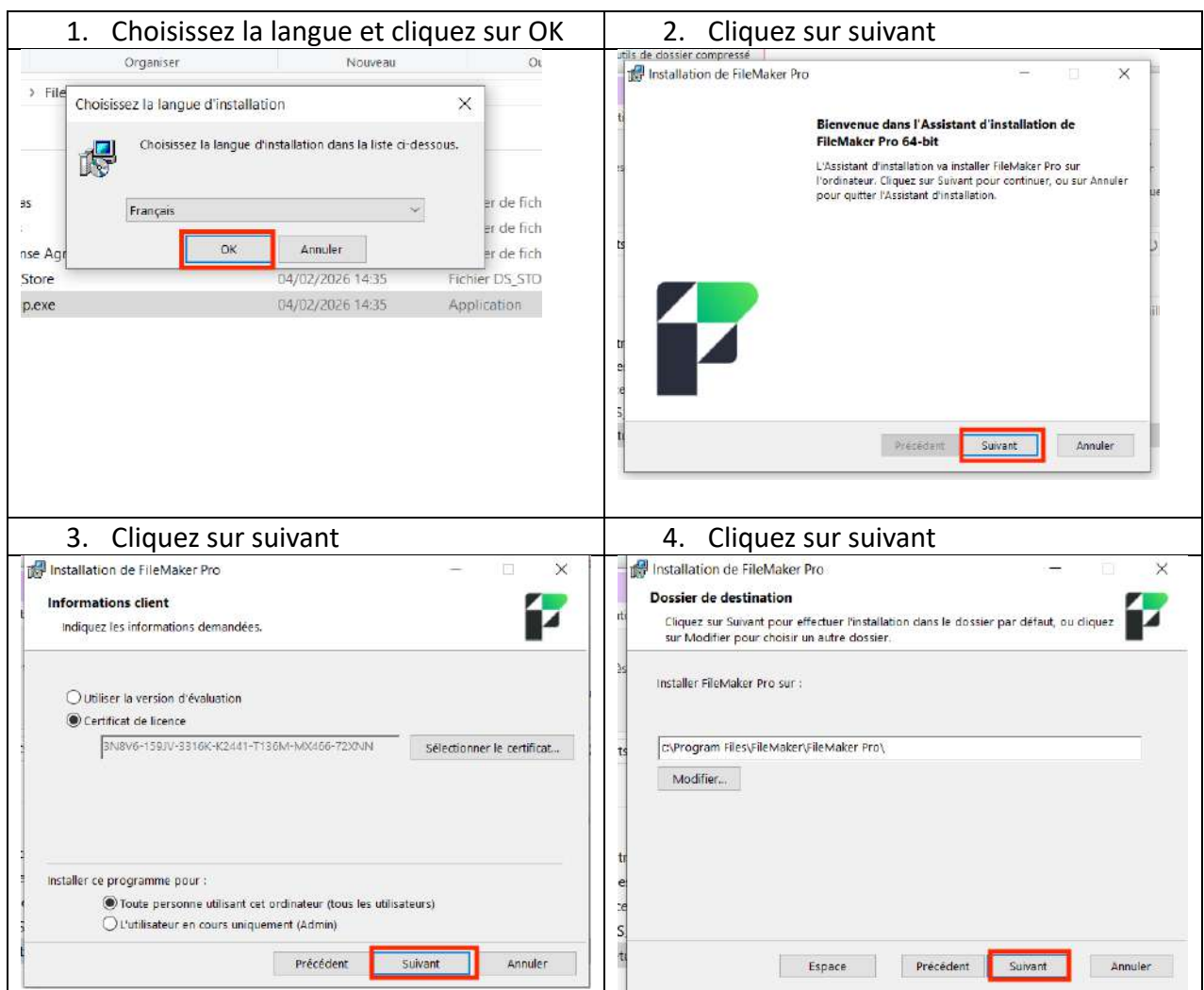

5. Cliquez sur le bouton Complète, puis sur suivant

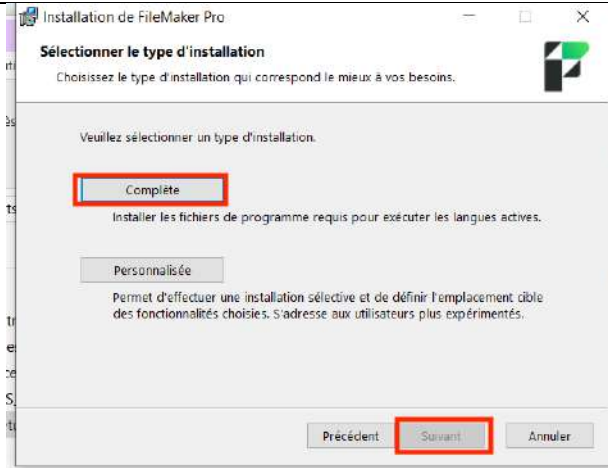

6. Sélectionnez les raccourcis souhaités et cliquez sur suivant

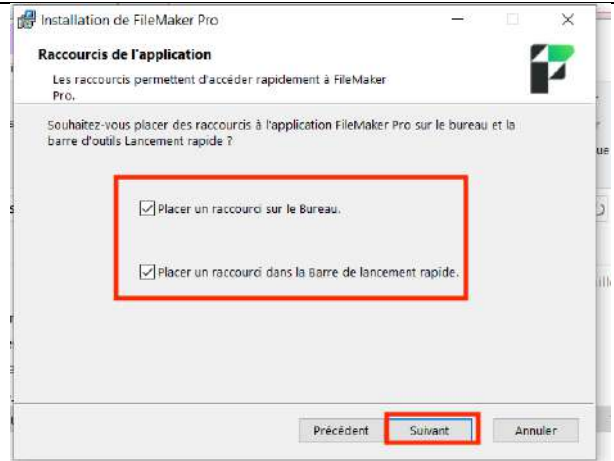

7. Cliquez sur Installer

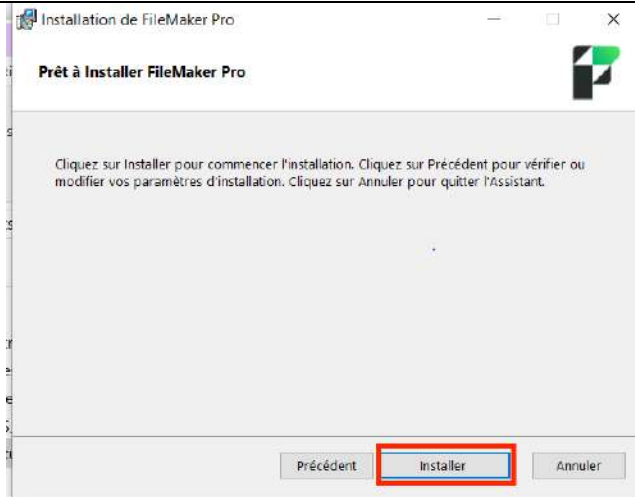

8. Cliquez sur suivant

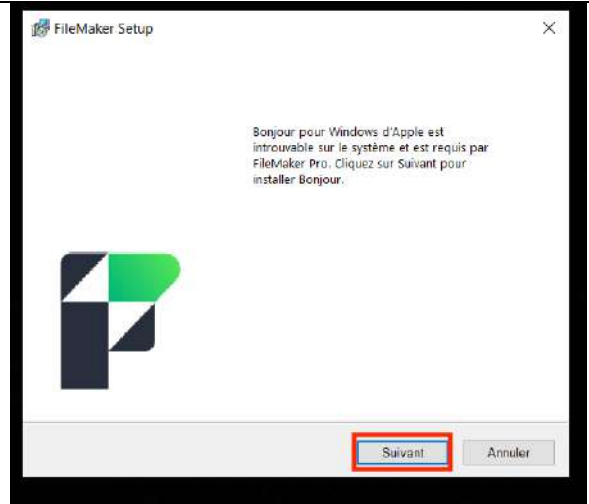

9. Vous allez installer Bonjour, qui permet à Windows d'utiliser des logiciels Mac tels que FileMaker : cliquez sur suivant

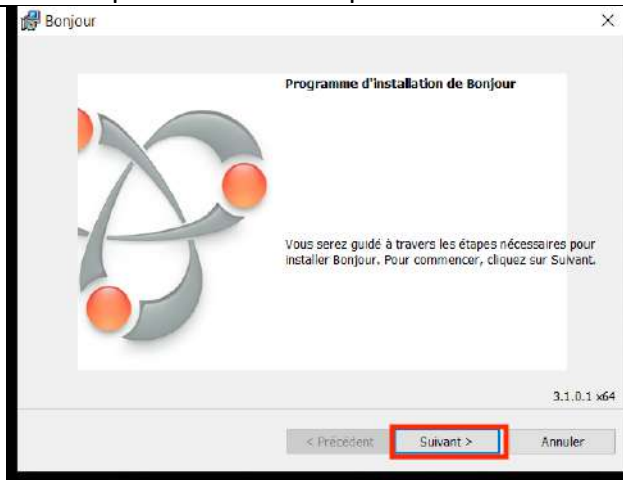

10. Sélectionnez « J'accepte les termes de ce contrat de licence » et cliquez sur suivant

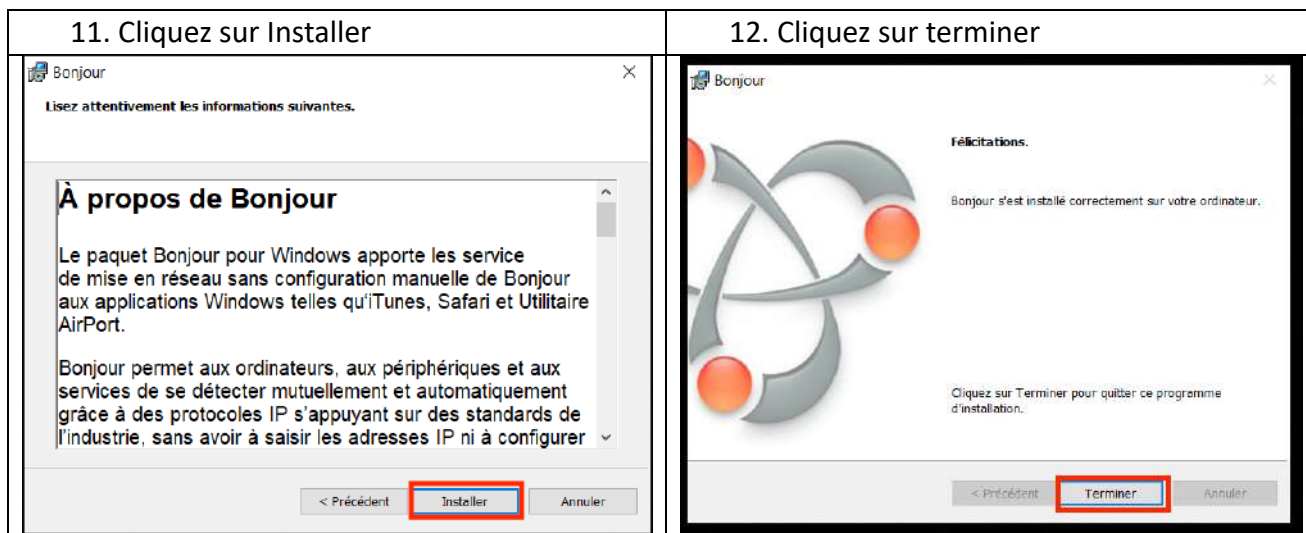

II. Télécharger le fichier CineKlee Props & Deco depuis la page internet dédiée :

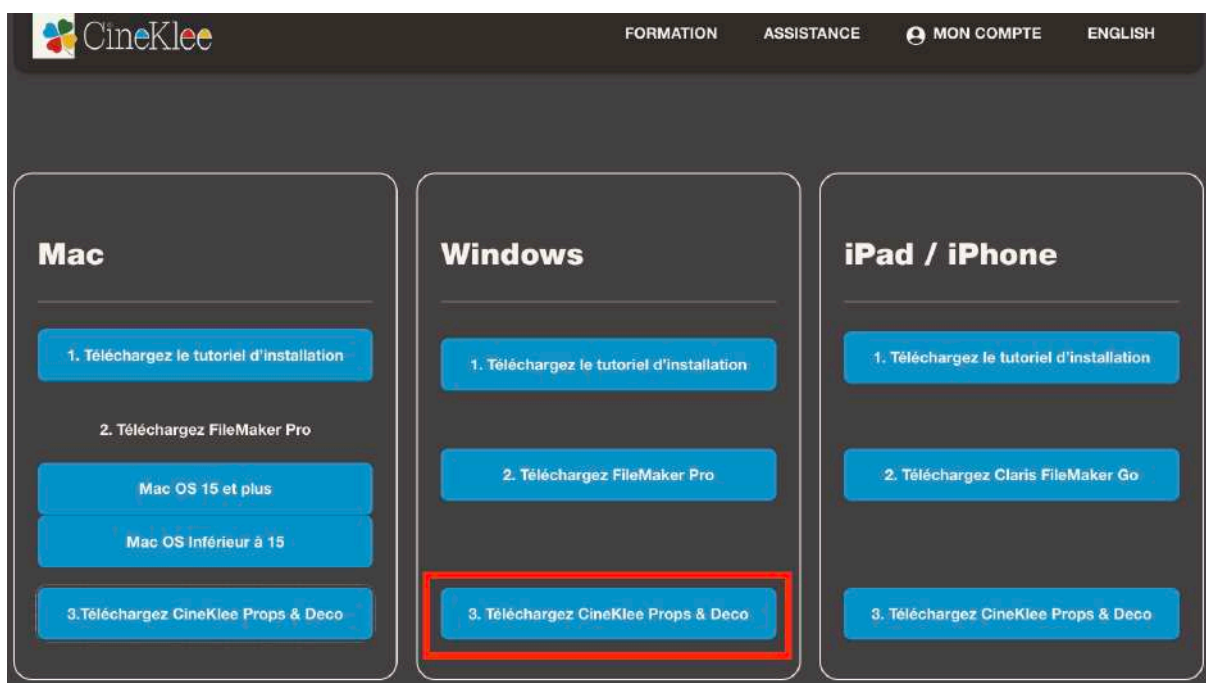

Dans vos téléchargements, glissez le fichier CKDeco.fmp12 sur votre bureau.

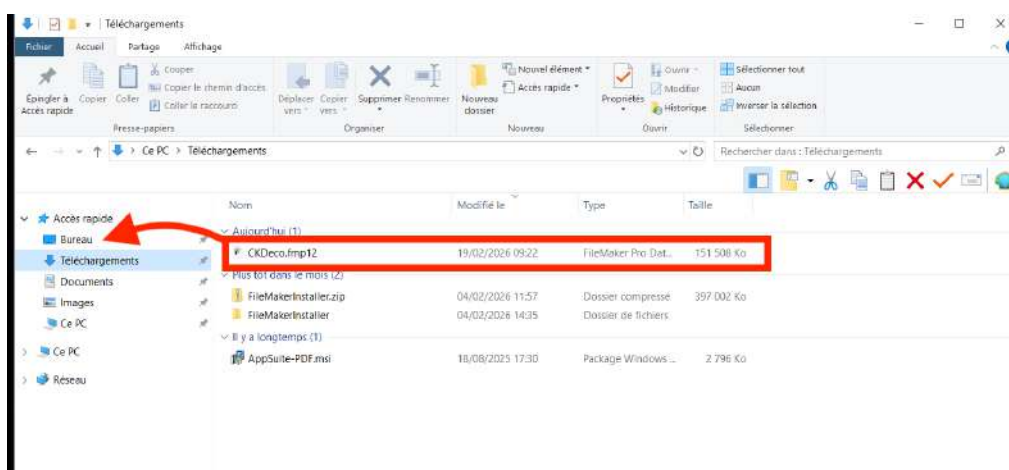

Sur votre bureau, cliquez sur CKDeco.fmp12 pour l'ouvrir.

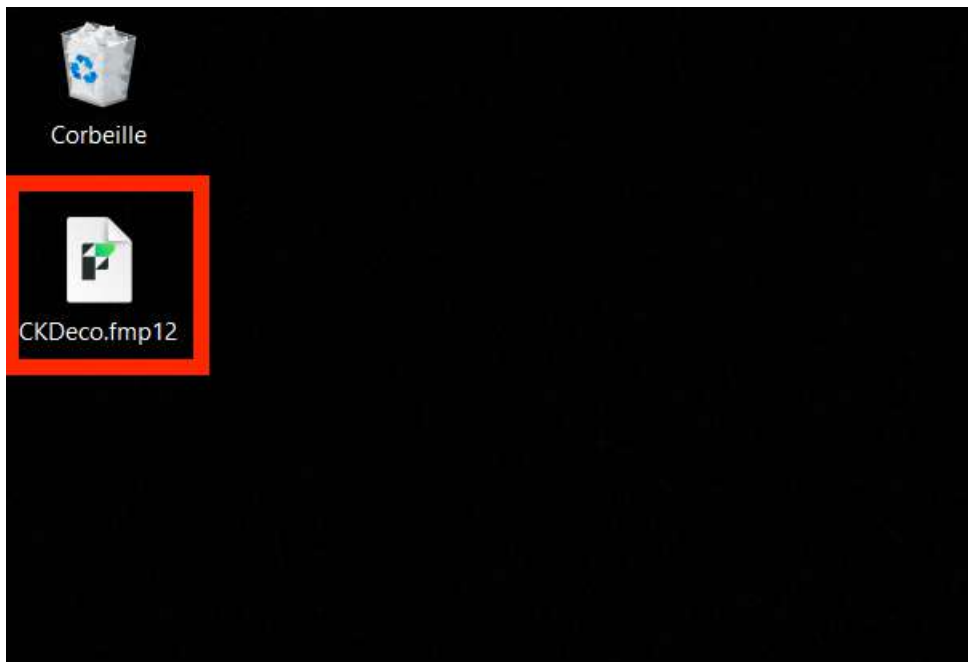

Cochez « J'accepte les conditions générales de la licence logicielle » et cliquez sur Accepter.

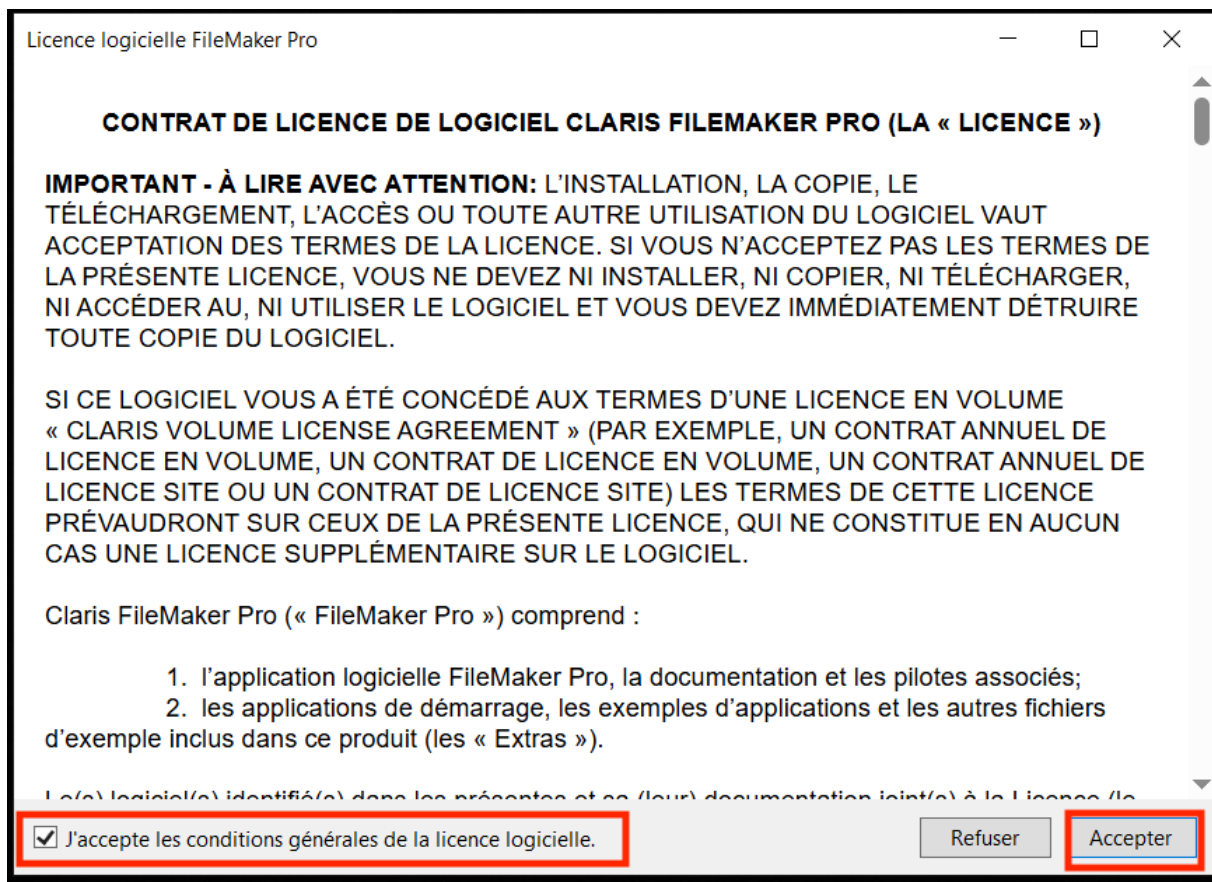

Ce message est normal et se présentera à chaque ouverture de votre fichier. Cliquez sur OK.

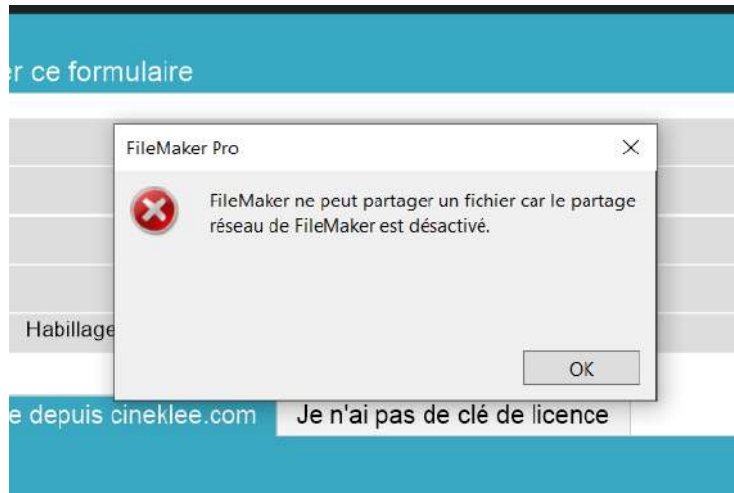

On vous propose une mise à jour. Cliquez sur Annuler

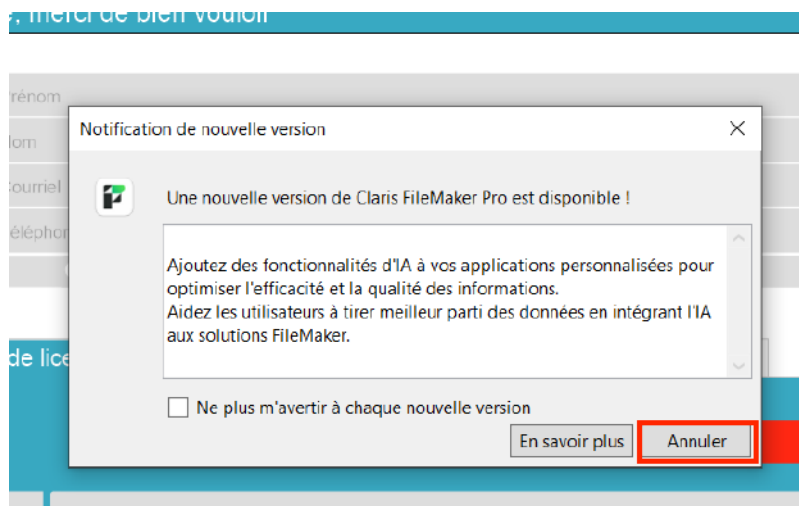

Remplissez vos infos utilisateur et copiez, de votre mail, la clé de licence que vous avez achetée sur le site, dans la case dédiée. Cliquez sur vérifier.

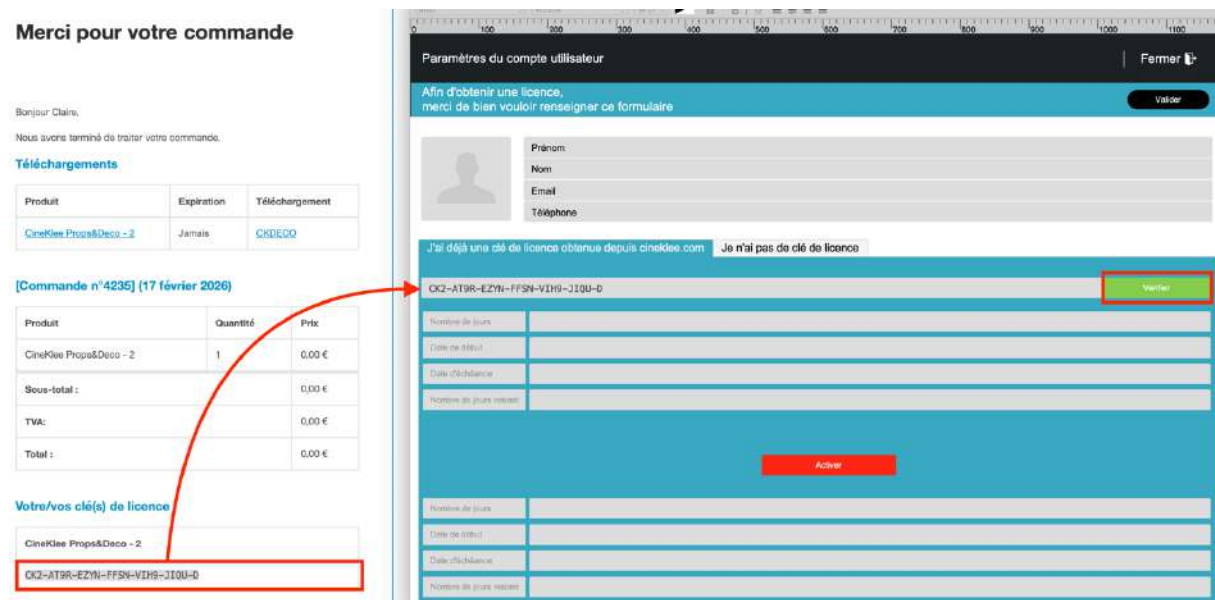

Fermez la fenêtre pop-up.

Cliquez sur Activer.

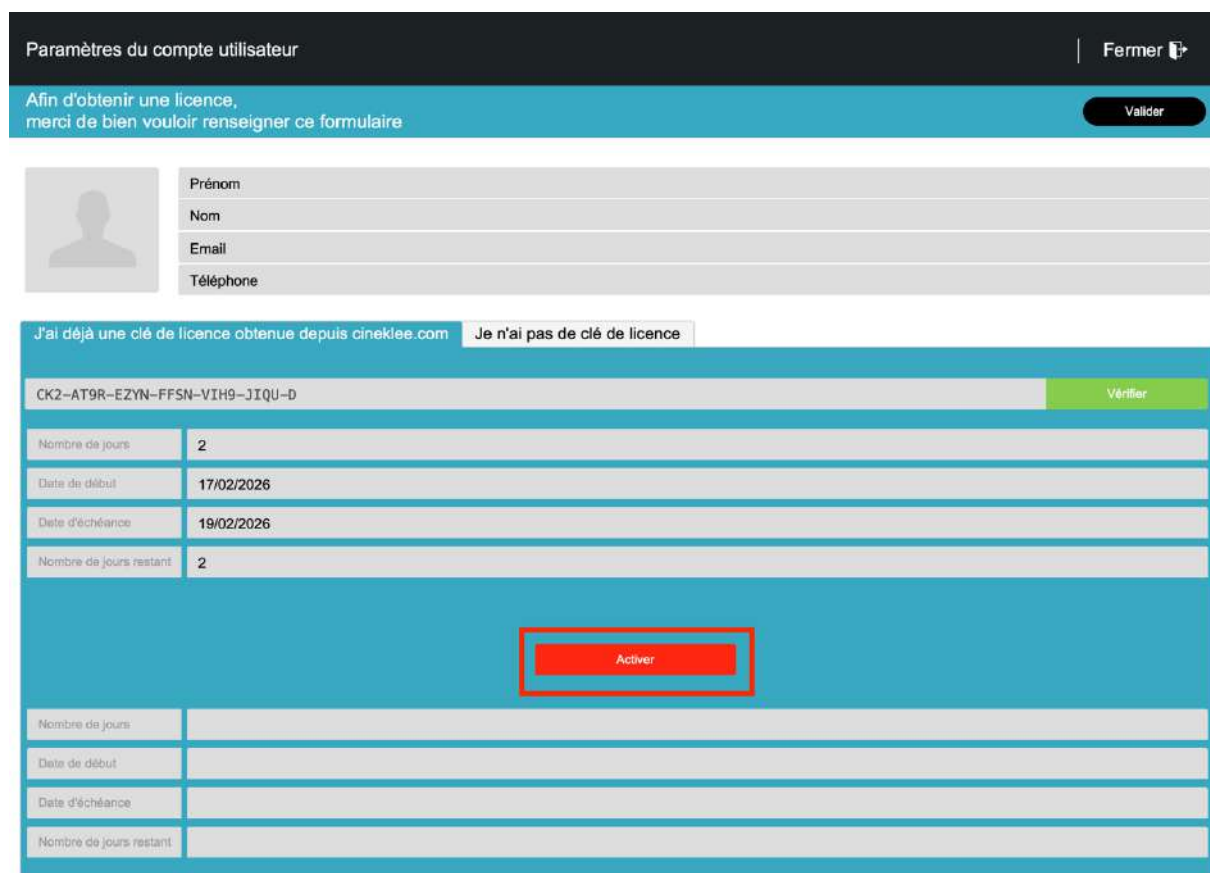

Votre nom d'utilisateur est la première lettre de votre prénom .nom

Exemple : Caroline Vallier = C.Vallier

Dans le cas d'un nom composé, seule la première partie du nom sera conservée

Exemple : Sylvie Le Berre = S.Le

Choisissez maintenant votre mot de passe et confirmez-le.

Cliquez sur continuer.

Paramètres du compte utilisateur | Fermer

Dernière mise à jour : mardi, 03/02 2026

Votre nom de compte pour vous connecter est :

### P.Nom

Merci de créer votre mot de passe

.....

Confirmer le mot de passe

.....

Continuer

04/02/2026

Vous êtes enfin sur CineKlee Props & Deco !

CKDeco

## Projets de fiction

+ Fiction Importer

### Démô Echo

de Mathieu X, produit par Production Test

#### Fiction

Nom	Démô Echo
Unitaire	
Dates de tournage	du 19/01/2025 au 30/01/2025
Scénario	Marion P
Réalisation	Mathieu X
Costume	Fiona Y

#### Production

+ Ajouter une production

Logo production	Nom	Production Test
	Adresse	Adresse postale complete
	Email	contact@productiontest.com
	Dir. de Production	Dimitri B.

www.cineklee.com licence@cineklee.com

CineKlee : Création, développement et assistance technique - Odile Levasseur +33 (0)7 86 24 11 69

Si vous voulez entrer une autre clé de licence achetée depuis le site [cineklee.com](http://cineklee.com) avant que la clé soit expirée, cliquez sur « Activez une licence achetée sur cineklee.com » dans le profil utilisateur. Vous pourrez également activer une autre clé après péremption de votre licence lorsque vous en aurez besoin, en cliquant sur « Licence » lors de l'ouverture de votre logiciel.

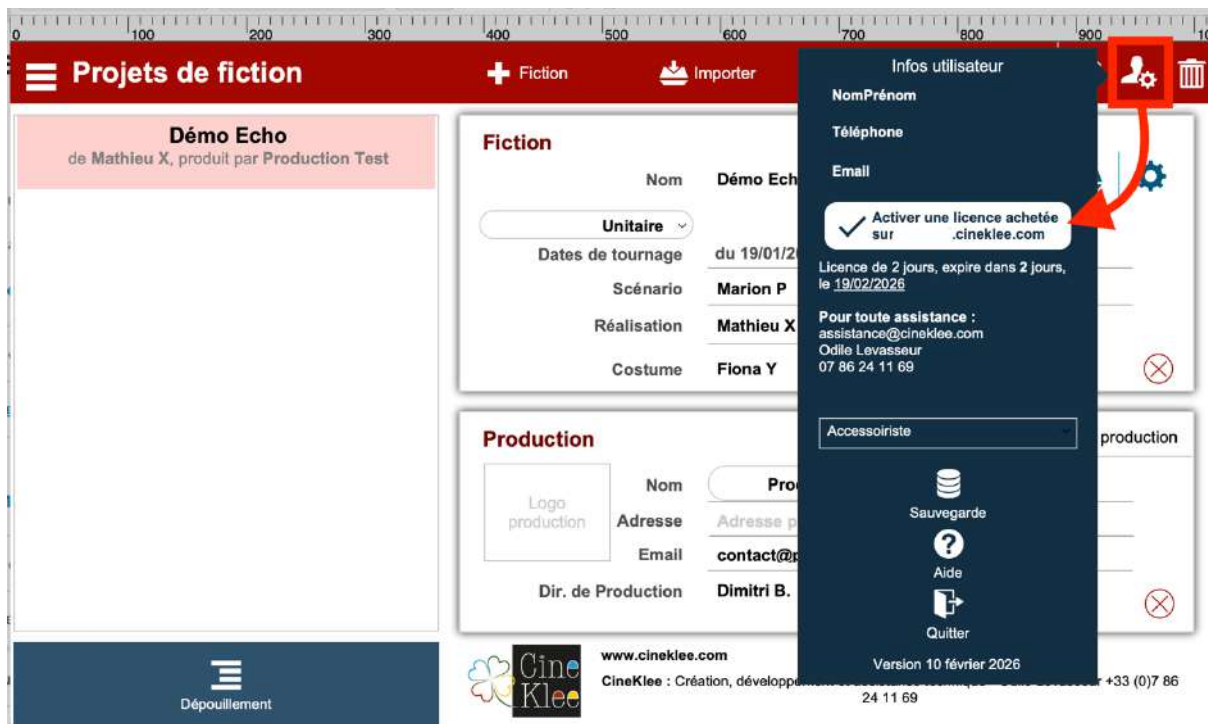

Vous arrivez alors sur l'interface Paramètres utilisateur, dans laquelle vous pourrez copier une autre clé achetée depuis le site pour l'activer. Les jours de licences s'additionneront automatiquement.

Du profil utilisateur, vous pourrez aussi quitter Cineklee Props & Deco.

Quand vous l'ouvrirez à nouveau, on vous demandera votre nom de compte et votre mot de passe. Vous pouvez enregistrer le mot de passe en cochant la case « Enregistrer le mot de passe dans le gestionnaire d'identification ». Cliquez sur se connecter.

Vous voilà de nouveau sur CineKlee Props & Deco !

**CKDeco**

**Projets de fiction** + Fiction Importer

**Démon Echo**  
de Mathieu X, produit par Production Test

**Fiction**

Nom	Démon Echo		
Unitaire	Unitaire		
Dates de tournage	du 19/01/2025	au 30/01/2025	
Scénario	Marion P	Téléphone	
Réalisation	Mathieu X	Téléphone	
Costume	Fiona Y		

**Production** + Ajouter une production

Logo production	Nom	Production Test	Téléphone
	Adresse	Adresse postale complète	
	Email	contact@productiontest.com	
	Dir. de Production	Dimitri B.	Portable

[www.cineklee.com](http://www.cineklee.com) [licence@cineklee.com](mailto:licence@cineklee.com)  
CineKlee : Création, développement et assistance technique - Odile Levasseur +33 (0)7 86 24 11 69

Dépouillement